Carte 1 – Localisation de l'AAC6

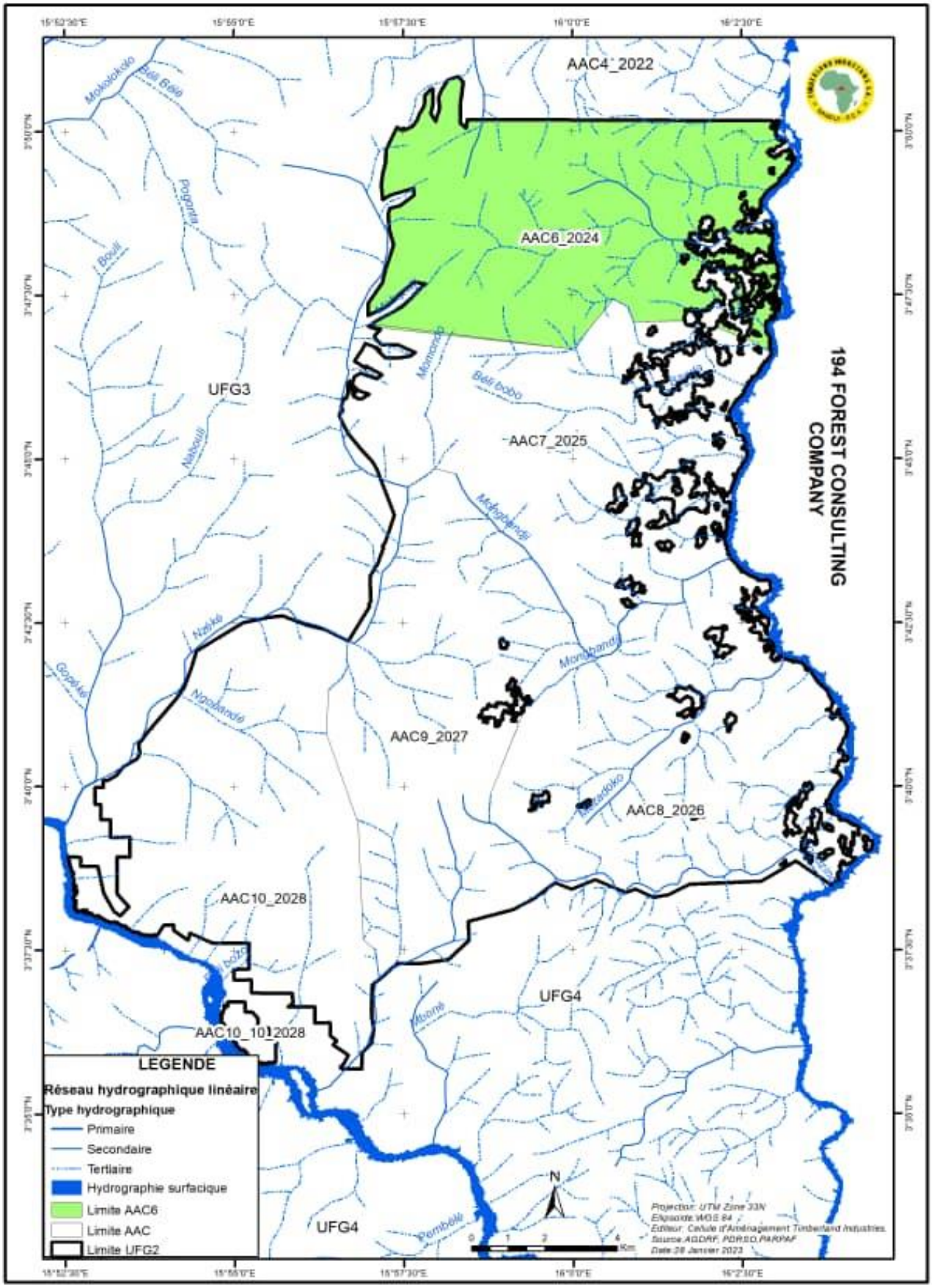

1.3 Description de l'AAC6

1.3.1 Limite et particularités

L'AAC6 est la sixième assiette de coupe qui se situe au Nord de l'UFG2 du PEA 188. Il faut noter que les distances mentionnées dans cette description sont théoriquement approximatives. La description de sa limite est définie ainsi qu'il suit :

Au Nord :
La limite part du point **A** de coordonnées **15°58'27.1"** de longitude Est et **03°50'10.8"** de latitude Nord, puis suit un azimut de 90°.15' et parcourt une distance d'environ 8347 m pour atteindre le point **B** dans la berge marécageuse de la rivière Mambéré au point de coordonnées **16°03'03.8''**de longitude Est et **03°50'09.5''** de latitude Nord.

A l'Est :
De ce point, elle suit la rivière Mambéré sur une distance d'environ 7422 m jusqu'au point **C** de coordonnées **16°02'55.4''** de longitude Est et **3°46'37.6''** de latitude Nord à la confluence d'un cours d'eau non dénommé et celle de la rivière Mambéré.

Au Sud :
De là, elle suit ce cours d 'eau non dénommé précité sur une distance d'environ **420** m, puis, suit un azimut de **114°43'** sur une distance de **1766**m environ pour attendre le point **D** de coordonnées **16°01'52.3''** de longitude Est et **3°47'06.5''** de latitude Nord à la source d'un cours d'eau non dénommé, affluent de la rive gauche de la rivière Banga ; puis suit un azimut de **268°41'** sur une distance de **1764 m** environ pour atteindre le point **E** de coordonnées **16°00'54.3''** de longitude Est et **3°47'05.1''** de latitude Nord, suit un azimut de **218°22'** sur une distance de 1800m pour atteindre une autre zone de confluence au point de confluence au multiple bras de cours d'eau au point **F** de coordonnées **16°00'36.36.4''** de longitude Est et de latitude **3°47'26 .3''** de latitude Nord dans une zone de confluence à multiples bras, de là suit un azimut de **218°22'** et parcourt une distance **1800m** pour atteindre le point **G** au point de coordonnées **16°00'00.2''** de longitude Est et **3°46'40.4''** de latitude Nord suit un azimut de **97°33'** et sur une distance de **5 986** m pour atteindre le point **H** au point de coordonnées **15°53'31.3''** de longitude Est et **3°53'53.5''** de Latitude Nord dans les berges marécageuses à multiples bras des affluents de la rivière Nzéké.

A l'Ouest :
De cette zone de confluence, elle remonte un bras du cours d'eau Nzéké jusqu'au point **I** au point de coordonnées **15°57'04.00''** de longitude Est et **3°49'07.8''** de latitude Nord en zone de confluence, de ce point, elle suit le cours d'eau Nzéké pour atteindre le point **J** au point de coordonnées **15°57'15.00''**de longitude Est et **3°49'43.4''** de latitude Nord, de là suit un azimut de **205°31'** sur une distance de **700m** pour atteindre le point **K** au point de coordonnées **15°57'24.07''** de longitude Est et **3°50'04.00''** de latitude Nord, puis suit un bras du cours d'eau de la rive droite du cours d'eau Bandja jusqu'au point **L** de coordonnées **15°58'26.08''** de longitude **Est** et **3°50'53.7''** de latitude Nord, de là elle descend un des bras du cours d'eau Bandja pour atteindre le point **A**.

La Carte 2, représentant la carte de base de l'AAC6, présente les limites géographiques telles que décrites précédemment, avec les points caractéristiques remarquables inscrits dans le Tableau 1.

Carte 2 – Carte de base de l'AAC6

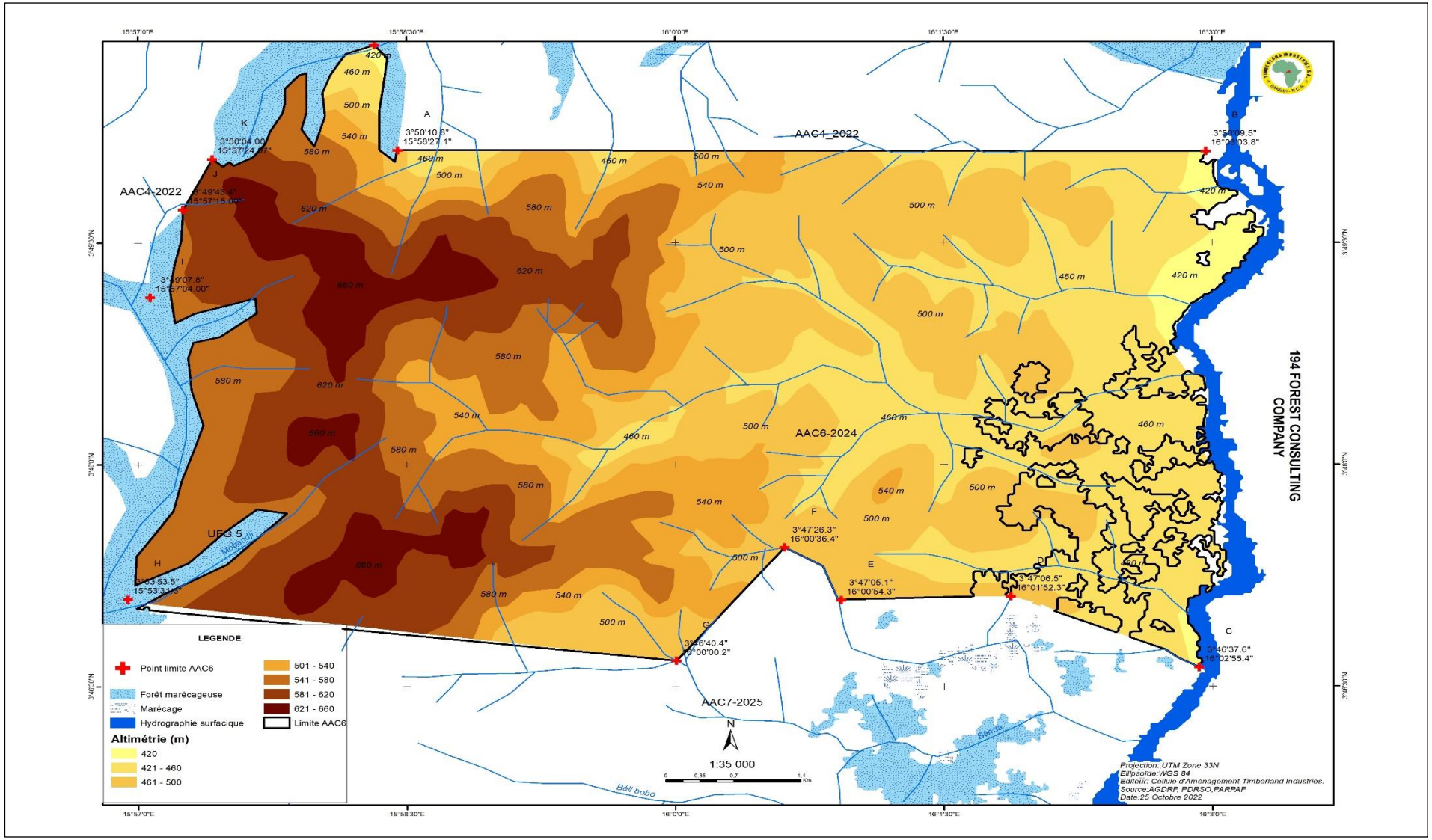

Tableau 1 - Coordonnées géographiques des limites de l'AAC6

Point limite	X	Y	Caractéristiques
A	15°58'27.1"	03°50'10.8"	Point situé sur les berges marécageuses d'un bras du cours d'eau Bandja.
B	16°03'03.8"	03°50'09.5"	Point sur la berge marécageuse de la rivière Mambéré.
C	16°02'55.4"	03°46'37.6"	Point situé en aval et à un point de confluence d'un affluent non dénommé et la rivière Mambéré.
D	16°01'52.3"	03°47'06.5"	Point situé à la source d'un affluent non dénommé de la rive gauche d'un affluent de la rivière Banda.
E	16°00'54.3"	03°47'05.1"	Point situé sur un affluent de la rivière gauche de la rivière Banda.
F	16°00'36.4"	03°47'26.3"	Point situé à la confluence des affluents de la rive gauche de la rivière Banda.
G	16°00'00.2"	03°46'40.4"	Point situé à la confluence des affluents de la rive gauche de la rivière Banda.
H	15°53'31.3"	03°53'53'5"	Point situé sur les berges marécageuses d'un affluent du cours d'eau Bandja.
I	15°57'04.0"	03°49'07.8"	Point situé à la confluence des affluents de la rive gauche de la rivière Banda en zone marécageuse.
J	15°57'15.0"	03°49'43.4"	Point situé à la confluence des affluents de la rive gauche de la rivière Banda en zone marécageuse
K	15°57'24.07''	3°50'04.00''	Point situé à la confluence des affluents de la rive gauche de la rivière Banda à la source d'un affluent non dénommé du cours d'eau Bandja.
L	15°58'26.09"	03°50'53.7"	Point situé à la confluence des affluents de la rive droite du cours d'eau Bandja.

1.3.2 Contenance par affectation et par strates forestières

L'AAC6 est constituée majoritairement de forêt dense et dégradée représentant plus de 80% du couvert. Des zones marécageuses et de savanes sont observées dans certains endroits (*Cf. Carte 3 - Formations végétales de l'AAC6*).

La superficie des différentes strates forestières sont présentées dans le Tableau 2.

Tableau 2 - Surfaces des strates présentes dans l'AAC6

Strates photo interprétées pour l'AAC6	Surface non utile (ha)	Surface utile (ha)
Forêt dense		2793,19
Forêt dégradée		3177,06
Forêt jeune		45,84
Forêt marécageuse	0,49	
Marécage	1,61	
Total	**2,10**	**6016,09**
	6019	

***Source :* Cellule d'aménagement Timberland Industries**